防犯講話を実施しています

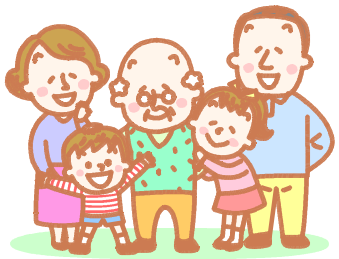

佐世保警察署管轄内の各地域、各種会合などの機会に出向いて、防犯講話を実施しています。

講話の実施依頼については、佐世保警察署までお問い合わせください。

ニセ電話詐欺の手口、被害防止について聞きたい！
身近な犯罪の被害防止について聞きたい！
施設内の安全対策を聞きたい！
女性が被害に遭いやすい犯罪や、被害防止について聞きたい！など・・・

佐世保警察署　０９５６－２３－０１１０