安全･安心だより

令和５年度Ｎｏ．２

発行日：令和５年５月８日
発　行：佐世保警察署
0956-23-0110
（代表・ＦＡＸ）

ニセ電話詐欺被害の発生!!

高齢者の方への注意喚起をお願いします。

【被害の状況】

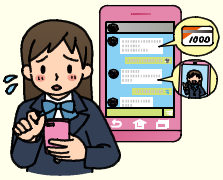

被害者は、令和５年１月８日から４月20日までの間、スマートフォンに外国人女性を名乗る犯人からＳＮＳでダイレクトメールが届き、やりとりをする中で

- ○○さんが亡くなった。
- ○○さんの遺産2,300万ドルを継承する人がいないので継承してほしい。

などとウソを伝えられ、４月20日までの間に遺産の受取に必要な認証コードの取得費用を名目として、約1,420万円分の暗号資産を指定アドレスに送付させられ、また52万円分の電子マネーカードのコードを送信させられて、約1,420万円分の暗号資産及び約52万円分の電子マネーをだまし取られました。

【被害防止のポイント】

◎　インターネットやＳＮＳで知り合った者から、荷物やお金を受け取るための手数料等を求められた場合は詐欺を疑ってください。

◎　コンビニエンスストアで電子マネーを購入し、番号を教えるように指示された場合は詐欺を疑ってください。