暴走族・暴走運転を見たら110番！

～暴走族を追放しましょう～

◎　暴走族とは

　バイクや四輪車を不法に改造し、ナンバープレートを折り曲げたり、外したりして爆音暴走し、信号無視や速度違反などの悪質な交通違反を行っている集団を言います。

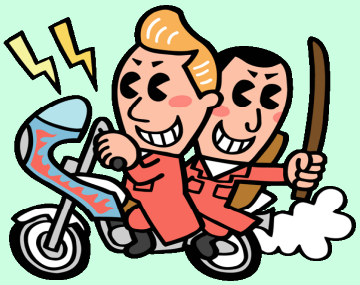

◎　暴走族等の現状

　最近ではＳＮＳ等で連携してゲリラ的又は単独で偶発的に出没するなど、暴走行為の形態は多様化しており、警察の捜査をかく乱させ、暴走行為を敢行する事案が散見されます。

◎　地域から暴走族を追放しましょう

　暴走族を地域から追放するためには、警察だけでなく、関係機関・団体・自治体などが連携していかなければなりません。

　そこで、不法改造をした車やバイクでの爆音暴走や、これから暴走行為を行おうとする少年等の集まりを見たり、聞いたりしたときは、匿名でも結構ですので、110番通報をお願いします。

★　暴走族に加入させない　★

　暴走族の新規加入者の多くは未成年であり、そのほとんどが暴走族の凶悪性や暴力団との関係などの実態を知らないまま、周囲からの勧誘により加入しています。

　市民の皆さんと警察が一体となって対策をとり、地域から暴走族を追放して、安全・安心で住みよい社会を作りましょう。